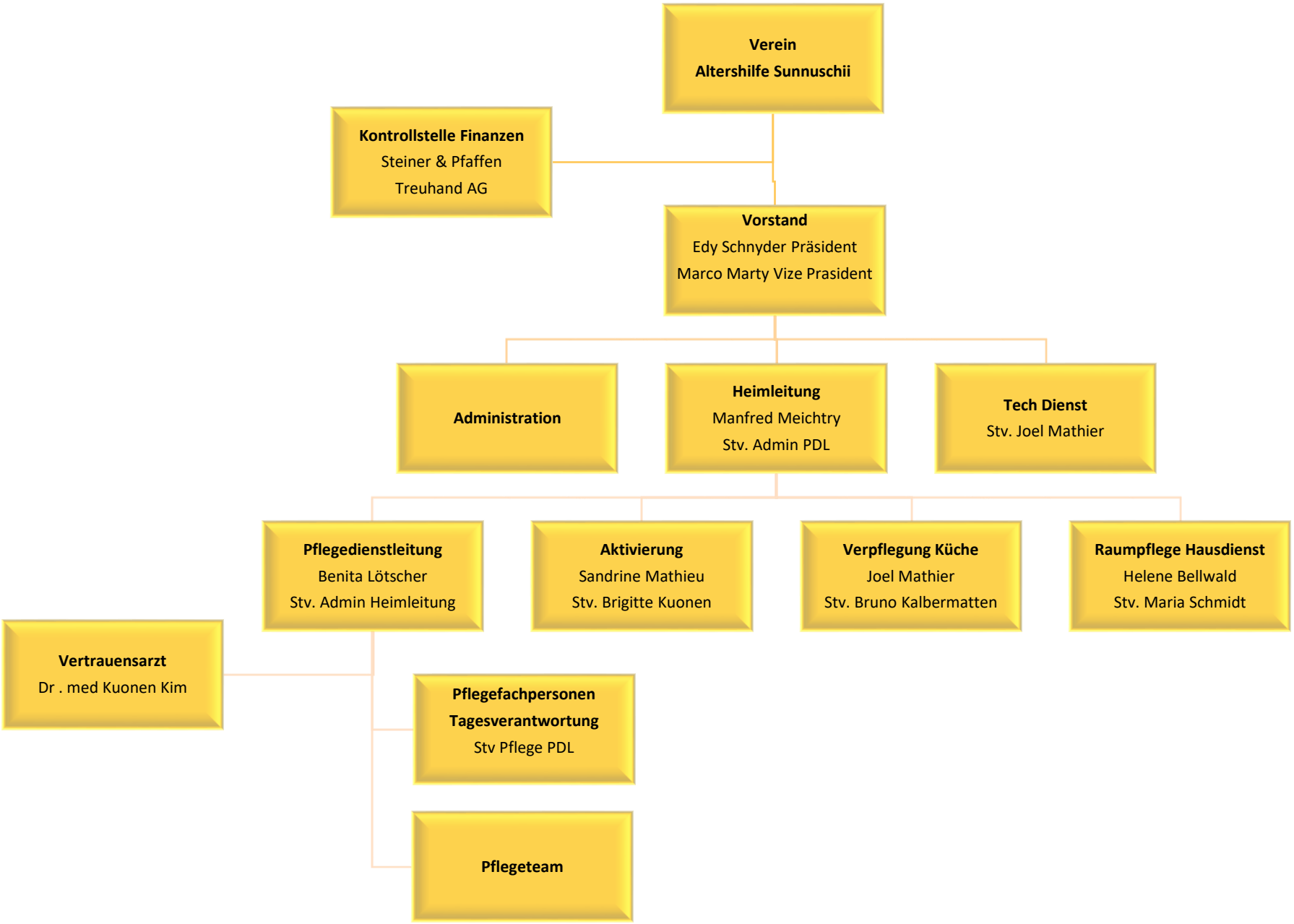# ORGANIGRAMM NACH FUNKTIONEN DES ALTERS- UND PFLEGEHEIMS SUNNUSCHII